

4184800  
4184700  
4184600  
4184500  
4184400  
4184300  
4184200  
4184100  
4184000  
4183900  
4183800  
4183700  
4183600  
4183500  
4183400  
4183300  
4183200  
4183100  
4183000  
4182900

ΧΡΗΣΕΙΣ ΓΗΣ- ΕΣΧΑΔΑ , (ΒΑΣΕΙ Ν.4269/2014(ΦΕΚ142Α/28.06.2014) ΣΕ ΑΝΤΙΚΑΤΑΣΤΑΣΗ ΤΟΥ Π.Δ.23-2/6-31987 (ΦΕΚ166Δ/1987) ]  
ΖΩΝΗ ΙΑ: ΠΕΡΙΟΧΗ ΑΠΟΚΑΤΑΣΤΑΣΗΣ ΦΥΣΙΚΟΥ ΤΟΠΙΟΥ  
ΖΩΝΗ ΙΒ: ΠΕΡΙΟΧΗ ΠΡΟΣΤΑΣΙΑΣ ΦΥΣΙΚΟΥ ΤΟΠΙΟΥ  
ΖΩΝΗ ΙΙ: ΖΩΝΗ Α' ΑΠΟΛΥΤΟΥ ΠΡΟΣΤΑΣΙΑΣ ΑΡΧΑΙΟΛΟΓΙΚΟΥ ΧΩΡΟΥ (ΒΑΣΕΙ ΦΕΚ402Α.Α.Π./13.11.2013)  
ΖΩΝΗ ΙΙΙ: ΤΟΥΡΙΣΜΟΣ - ΑΝΑΨΥΧΗ - ΠΑΡΑΘΕΡΙΣΤΙΚΗ ΚΑΤΟΙΚΙΑ (ΤΑ) ΒΑΣΕΙ ΑΡ.19

ΟΡΟΙ ΚΑΙ ΠΕΡΙΟΡΙΣΜΟΙ ΔΟΜΗΣΗΣ

ΕΠΙΤΡΕΠΟΜΕΝΗ ΔΟΜΗΣΗ ΕΝΤΟΣ ΕΝΙΣΤΟΥ ΑΚΙΝΗΤΟΥ ±: 56.500m² (56.305+195=56.500 / 301.864,99m² = 0,187 < 0,20)  
ΕΠΙΤΡΕΠΟΜΕΝΗ ΚΑΛΥΨΗ ΕΝΤΟΣ ΕΝΙΣΤΟΥ ΑΚΙΝΗΤΟΥ : 30.186,49m² (29.994,49+195 =301.864,99m² \*0,10 = 30.186,49m²)

ΖΩΝΗ ΙΑ: ΠΕΡΙΟΧΗ ΑΠΟΚΑΤΑΣΤΑΣΗΣ ΦΥΣΙΚΟΥ ΤΟΠΙΟΥ  
ΕΚΤΑΣΗ : 61.505,00m² ΕΝΤΟΣ ΟΡΙΩΝ ΟΙΚΟΠΕΔΟΥ (9.170m² ΤΗΣ ΖΩΝΗΣ ΕΜΠΠΤΟΥΝ ΚΑΙ ΣΤΗ ΖΩΝΗ ΙΙ)  
ΠΕΡΙΟΡΙΣΜΟΙ ΔΟΜΗΣΗΣ: 1) ΒΑΣΕΙ ΠΔ1-3-2004(ΦΕΚ254Δ/2004) ΑΡΘΡΟ 2 ΠΑΡ.1  
ΕΠΙΤΡΕΠΕΤΑΙ Η ΔΙΑΤΗΡΗΣΗ, ΑΝΑΚΑΙΝΙΣΗ ΚΑΙ ΑΠΟΚΑΤΑΣΤΑΣΗ ΧΩΡΙΣ ΔΙΚΑΙΩΜΑ ΕΠΕΚΤΑΣΗΣ  
ΕΠΙΤΡΕΠΟΜΕΝΕΣ ΧΡΗΣΕΙΣ : ΥΦΙΣΤΑΜΕΝΩΝ ΝΟΜΙΩΝ ΚΑΤΑΣΚΕΥΩΝ

ΖΩΝΗ ΙΒ: ΠΕΡΙΟΧΗ ΠΡΟΣΤΑΣΙΑΣ ΦΥΣΙΚΟΥ ΤΟΠΙΟΥ  
ΕΚΤΑΣΗ : 154.242,99m² ΕΝΤΟΣ ΟΡΙΩΝ ΟΙΚΟΠΕΔΟΥ  
ΠΕΡΙΟΡΙΣΜΟΙ ΔΟΜΗΣΗΣ: 1) ΥΦΙΣΤΑΜΕΝΕΣ - ΝΕΕΣ ΕΓΚΑΤΑΣΤΑΣΕΙΣ  
ΕΠΙΤΡΕΠΟΜΕΝΕΣ ΧΡΗΣΕΙΣ : Α) ΕΠΙΤΡΕΠΕΤΑΙ ΓΙΑ ΛΟΓΟΥΣ ΑΣΦΑΛΕΙΑΣ Η ΔΗΜΙΟΥΡΓΙΑ ΦΥΛΑΚΙΩΝ ΣΤΙΣ ΕΙΣΟΔΟΥΣ ΤΗΣ ΕΓΚΑΤΑΣΤΑΣΗΣ  
ΜΕΓΙΣΤΗΣ ΔΟΜΗΣΗΣ 15m² ΕΚΑΣΤΟ / ΜΕΓΙΣΤΟΥ ΥΨΟΥΣ 3,50m / ΜΕΓΙΣΤΟ ΠΛΗΘΟΣ 3  
Β) ΕΠΙΤΡΕΠΕΤΑΙ Η ΚΑΤΑΣΚΕΥΗ ΠΑΡΕΚΚΛΗΣΙΟΥ ΜΕΓΙΣΤΗΣ ΔΟΜΗΣΗΣ 150m²  
Γ) ΠΡΟΒΛΕΠΕΤΑΙ Η ΔΙΑΤΗΡΗΣΗ ΚΑΙ ΑΠΟΚΑΤΑΣΤΑΣΗ ΥΦΙΣΤΑΜΕΝΩΝ ΔΙΚΤΥΩΝ, Ή Η ΑΝΤΙΚΑΤΑΣΤΑΣΗ  
ΤΟΥΣ ΑΠΟ ΝΕΑ, ΙΣΗΣ Ή ΜΙΚΡΟΤΕΡΗΣ ΕΚΤΑΣΗΣ  
Δ) ΠΡΟΒΛΕΠΕΤΑΙ Η ΥΠΟΓΕΙΟΠΟΙΗΣΗ ΤΩΝ ΥΠΕΡΘΡΩΝ ΧΩΡΩΝ ΣΤΑΘΜΕΥΣΗΣ ΚΑΙ Η ΑΠΟΚΑΤΑΣΤΑΣΗ ΤΟΥ  
ΦΥΣΙΚΟΥ ΕΔΑΦΟΥΣ ΚΑΙ ΤΗΣ ΦΥΤΕΥΣΗΣ ΤΗΣ ΠΕΡΙΟΧΗΣ  
ΕΥΡΕΙ ΤΗΣ ΥΠΟΓΕΙΑΣ ΔΕΣΜΕΥΣΗΣ ΠΥΡΟΣΦΕΝΣ ΤΟ ΕΔΑΦΟΣ ΚΑΙ Η ΦΥΤΕΥΣΗ ΘΑ ΑΠΟΚΑΤΑΣΤΑΘΟΥΝ  
ΣΤ) ΕΠΙΤΡΕΠΕΤΑΙ Η ΔΙΑΤΗΡΗΣΗ ΚΑΙ Η ΣΥΝΤΗΡΗΣΗ ΤΩΝ ΕΠΙΚΟΔΡΟΜΙΩΝ

ΕΠΙΤΡΕΠΟΜΕΝΗ ΝΕΑ ΔΟΜΗΣΗ : 195,00m²  
ΕΠΙΤΡΕΠΟΜΕΝΗ ΝΕΑ ΚΑΛΥΨΗ : 195,00m²  
ΣΕ ΠΕΡΙΠΤΩΣΗ ΜΗ ΥΠΟΠΟΙΗΣΗΣ ΤΗΣ ΔΟΜΗΣΗΣ ΕΝΤΟΣ ΖΩΝΗΣ ΙΒ ΔΥΝΑΤΑΙ ΝΑ ΑΥΞΗΘΕΙ ΚΑΤΑ ΑΝΑΛΟΓΙΑ  
Η ΑΝΤΙΣΤΟΙΧΗ ΕΠΙΤΡΕΠΟΜΕΝΗ ΔΟΜΗΣΗ ΕΝΤΟΣ ΖΩΝΗΣ ΙΙΙΑ

ΖΩΝΗ ΙΙ: ΖΩΝΗ Α' ΑΠΟΛΥΤΟΥ ΠΡΟΣΤΑΣΙΑΣ ΑΡΧΑΙΟΛΟΓΙΚΟΥ ΧΩΡΟΥ (ΒΑΣΕΙ ΦΕΚ402Α.Α.Π./13.11.2013)  
ΕΚΤΑΣΗ : 10.256m² ΕΝΤΟΣ ΟΡΙΩΝ ΟΙΚΟΠΕΔΟΥ (9.170m² ΤΗΣ ΖΩΝΗΣ ΕΜΠΠΤΟΥΝ ΚΑΙ ΣΤΗ ΖΩΝΗ ΙΑ)  
ΕΠΙΤΡΕΠΟΜΕΝΗ ΔΟΜΗΣΗ : 0,00m²  
ΕΠΙΤΡΕΠΟΜΕΝΗ ΚΑΛΥΨΗ : 0%

ΕΠΙΤΡΕΠΟΜΕΝΕΣ ΕΡΓΑΣΙΕΣ ΣΥΝΤΗΡΗΣΗΣ, ΕΠΙΣΚΕΥΗΣ ΚΑΙ ΑΝΑΚΑΙΝΙΣΗΣ ΑΠΟΚΛΕΙΣΤΙΚΑ ΓΙΑ ΤΙΣ ΝΟΜΙΜΕΣ ΥΦΙΣΤΑΜΕΝΕΣ ΕΓΚΑΤΑΣΤΑΣΕΙΣ  
ΚΑΙ ΒΑΣΕΙ ΤΩΝ ΟΣΩΝ ΟΡΙΖΟΝΤΑΙ ΑΠΟ ΤΗΝ ΥΠΟΓΗ/ΔΑΠ/Κ/ΔΠΚ/Α/Φ43/21.11.49/113904/13939/6398 (ΦΕΚ402ΑΑΠ/13.11.2013)

ΖΩΝΗ ΙΙΙ: ΤΟΥΡΙΣΜΟΣ - ΑΝΑΨΥΧΗ - ΠΑΡΑΘΕΡΙΣΤΙΚΗ ΚΑΤΟΙΚΙΑ (ΤΑ) ΒΑΣΕΙ ΑΡ.19  
(ΣΕΝΔΟΧΕΙΑ, ΚΑΤΟΙΚΙΑ)  
ΣΥΝΟΛΙΚΗ ΕΠΙΦΑΝΕΙΑ ΠΕΡΙΟΧΩΝ ΑΝΑΠΤΥΞΗΣ : 85.031,00m²  
ΕΠΙΤΡΕΠΟΜΕΝΕΣ ΧΡΗΣΕΙΣ : 1) ΣΕΝΔΟΧΕΙΑ ΚΑΙ ΛΟΙΠΕΣ ΕΓΚΑΤΑΣΤΑΣΕΙΣ  
2) ΚΑΤΟΙΚΙΑ  
ΕΠΙΤΡΕΠΟΜΕΝΗ ΔΟΜΗΣΗ : 56.305m² (56.305+195=56.500 / 301.864,99m² = 0,187 < 0,20)  
ΕΠΙΤΡΕΠΟΜΕΝΗ ΚΑΛΥΨΗ : 29.994,49m² (29.994,49+195 =301.864,99m² \*0,10 = 30.186,49m²)  
ΥΠΟΧΡΕΩΤΙΚΗ ΦΥΤΕΥΣΗ : 75% ΑΚΑΛΥΠΤΩΣ ΧΩΡΩΝ

ΖΩΝΗ ΙΙΙΑ: ΤΟΥΡΙΣΜΟΣ - ΑΝΑΨΥΧΗ - ΠΑΡΑΘΕΡΙΣΤΙΚΗ ΚΑΤΟΙΚΙΑ  
(ΣΕΝΔΟΧΕΙΑ)  
ΚΑΛΥΠΤΟΜΕΝΗ ΕΚΤΑΣΗ : 21.991,49m² ΕΝΤΟΣ ΕΥΡΥΤΕΡΗΣ ΖΩΝΗΣ  
ΕΠΙΤΡΕΠΟΜΕΝΕΣ ΧΡΗΣΕΙΣ : 1) ΣΕΝΔΟΧΕΙΑ ΚΑΙ ΛΟΙΠΕΣ ΕΓΚΑΤΑΣΤΑΣΕΙΣ  
ΕΠΙΤΡΕΠΟΜΕΝΗ ΔΟΜΗΣΗ : 41.305m²  
ΕΠΙΤΡΕΠΟΜΕΝΗ ΚΑΛΥΨΗ : 21.991,49m²  
ΠΕΡΙΟΡΙΣΜΟΙ ΔΟΜΗΣΗΣ: ΣΕΝΔΟΧΕΙΑ ΚΑΙ ΛΟΙΠΕΣ ΕΓΚΑΤΑΣΤΑΣΕΙΣ

Α) ΤΟΥΛΑΧΙΣΤΟΝ 41.305m² ΔΟΜΗΣΗΣ  
Β1) ΔΙΑΤΗΡΗΣΗ - ΕΚΣΥΓΧΡΟΝΙΣΜΟΣ - ΕΞΥΓΙΑΝΣΗ ΥΦΙΣΤΑΜΕΝΩΝ ΕΓΚΑΤΑΣΤΑΣΕΩΝ  
Β2) ΑΠΟΚΑΙΝΙΣΗ ΥΦΙΣΤΑΜΕΝΩΝ ΕΓΚΑΤΑΣΤΑΣΕΩΝ ΚΑΙ ΔΗΜΙΟΥΡΓΙΑ ΝΕΩΝ  
Γ) ΥΠΟΧΡΕΩΤΙΚΗ ΤΑΚΤΟΠΟΙΗΣΗ Ή ΚΑΤΕΔΑΦΙΣΗ ΑΥΘΑΙΡΕΤΩΝ ΚΑΤΑΣΚΕΥΩΝ  
ΕΚΤΟΣ ΣΕΝΔΟΧΕΙΑΚΩΝ ΕΓΚΑΤΑΣΤΑΣΕΩΝ  
Δ) ΜΕΓΙΣΤΟ ΕΠΙΤΡΕΠΟΜΕΝΟ ΥΨΟΣ ΝΕΩΝ ΕΓΚΑΤΑΣΤΑΣΕΩΝ: 19m  
Ε) ΟΙ ΕΠΙΤΡΕΠΟΜΕΝΕΣ ΧΡΗΣΕΙΣ ΥΠΛΟΓΙΖΑΙΤΑΙ ΠΛΗΡΩΣ ΣΤΗΝ ΛΕΙΤΟΥΡΓΙΑ ΤΟΥ ΣΕΝΔΟΧΕΙΟΥ  
ΒΑΣΕΙ ΠΡΟΣΔΙΩΡΑΘΕΝ Ε.Ο.Τ. ΚΑΙ ΙΣΧΥΟΥΝΤΑΣ ΝΟΜΟΘΕΣΙΑΣ  
ΣΤ) ΣΕ ΠΕΡΙΠΤΩΣΗ ΜΗ ΥΠΟΠΟΙΗΣΗΣ ΤΗΣ ΔΟΜΗΣΗΣ ΕΝΤΟΣ ΖΩΝΗΣ ΙΒ ΔΥΝΑΤΑΙ ΝΑ ΑΥΞΗΘΕΙ  
ΚΑΤΑ ΑΝΑΛΟΓΙΑ Η ΑΝΤΙΣΤΟΙΧΗ ΕΠΙΤΡΕΠΟΜΕΝΗ ΔΟΜΗΣΗ ΚΑΛΥΨΗΣ ΕΝΤΟΣ ΖΩΝΗΣ ΙΙΙΑ

ΖΩΝΗ ΙΙΙΒ: ΤΟΥΡΙΣΜΟΣ - ΑΝΑΨΥΧΗ - ΠΑΡΑΘΕΡΙΣΤΙΚΗ ΚΑΤΟΙΚΙΑ (ΤΑ) ΒΑΣΕΙ ΑΡ.19  
(ΚΑΤΟΙΚΙΑ)  
ΚΑΛΥΠΤΟΜΕΝΗ ΕΚΤΑΣΗ : 8.000,00m² ΕΝΤΟΣ ΕΥΡΥΤΕΡΗΣ ΖΩΝΗΣ  
ΕΠΙΤΡΕΠΟΜΕΝΕΣ ΧΡΗΣΕΙΣ : 1) ΚΑΤΟΙΚΙΑ  
ΕΠΙΤΡΕΠΟΜΕΝΗ ΔΟΜΗΣΗ : 15.000m²  
ΕΠΙΤΡΕΠΟΜΕΝΗ ΚΑΛΥΨΗ : 8.000m²  
ΠΕΡΙΟΡΙΣΜΟΙ ΔΟΜΗΣΗΣ: ΚΑΤΟΙΚΙΑ

Α) ΜΕΓΙΣΤΗ ΔΟΜΗΣΗ 15.000m²  
Β) ΜΕΓΙΣΤΟ ΕΠΙΤΡΕΠΟΜΕΝΟ ΥΨΟΣ : 7,50m  
Γ) ΜΕΓΙΣΤΟ ΠΛΗΘΟΣ ΚΑΤΟΙΚΩΝ: 15  
Δ) ΑΠΟΣΤΑΣΗ ΜΕΤΑΞΥ ΚΤΙΡΙΩΝ: 15m  
Ε) ΒΙΟΚΛΙΜΑΤΙΚΟΣ ΣΧΕΔΙΑΣΜΟΣ - ΧΡΗΣΗ ΣΥΣΤΗΜΑΤΩΝ ΜΗΔΕΝΙΚΗΣ ΕΝΕΡΓΕΙΑΚΗΣ ΚΑΤΑΝΑΛΩΣΗΣ  
ΣΤ) ΠΡΑΣΙΝΑ - ΦΥΤΕΜΕΝΑ ΔΩΜΑΤΑ  
Ζ) ΥΠΟΧΡΕΩΤΙΚΗ ΦΥΤΕΥΣΗ ΤΟΥ 75% ΤΟΥ ΑΚΑΛΥΠΤΟΥ ΧΩΡΟΥ ΤΗΣ ΖΩΝΗΣ

ΖΩΝΗ ΙΙΙΑ

ΜΙΚΡΟ ΚΑΒΟΥΡΙ

Π.ΑΝ. 27  
Π.ΑΝ. 28

Π.ΑΝ. 35 Π.ΑΝ. 34

ΟΡΙΟ ΓΡΑΜΜΗΣ  
ΑΙΓΓΑΛΟΥ 1979

ΟΡΙΟ ΓΡΑΜΜΗΣ  
ΑΙΓΓΑΛΟΥ 1934

ΟΡΙΟ ΓΡΑΜΜΗΣ  
ΠΑΡΑΛΙΑΣ 1979

ΟΡΙΟ ΓΡΑΜΜΗΣ  
ΑΙΓΓΑΛΟΥ 1979

ΟΡΙΟ ΓΡΑΜΜΗΣ  
ΑΙΓΓΑΛΟΥ 1934

ΟΡΙΟ ΓΡΑΜΜΗΣ  
ΑΙΓΓΑΛΟΥ 1934  
ΡΥΜΟΤΟΜΙΚΗ ΓΡΑΜΜΗ  
ΟΡΙΟ ΕΦΑΡΜΟΓΗΣ Ε.Σ.Χ.Α.Δ.Α.

Π.ΑΝ. 40

ΖΩΝΗ ΙΙΙΒ

ΖΩΝΗ ΙΒ

ΓΕΩΤΕΜΑΧΙΟ Ε3

ΟΡΙΟ ΓΡΑΜΜΗΣ  
ΑΙΓΓΑΛΟΥ 1934

ΓΕΩΤΕΜΑΧΙΟ Ε4

ΖΩΝΗ ΙΑ

ΠΕΖΟΔΡΟΜΟΣ ΕΝΤΟΣ ΟΡΙΩΝ ΑΚΙΝΗΤΟΥ "ΑΣΤΕΡΑ ΒΟΥΛΙΑΓΜΕΝΗΣ"

ΟΡΙΟ ΓΡΑΜΜΗΣ ΑΙΓΓΑΛΟΥ 1934  
ΡΥΜΟΤΟΜΙΚΗ ΓΡΑΜΜΗ  
ΟΡΙΟ ΕΦΑΡΜΟΓΗΣ Ε.Σ.Χ.Α.Δ.Α.

ΓΕΩΤΕΜΑΧΙΟ Ε5

ΓΕΩΤΕΜΑΧΙΟ Ε6

- ΥΠΟΜΝΗΜΑ**
- ΠΕΡΙΟΧΗ ΕΦΑΡΜΟΓΗΣ Ε.Σ.Χ.Α.Δ.Α. = ΟΡΙΟ ΑΚΙΝΗΤΟΥ "ΑΣΤΕΡΑ ΒΟΥΛΙΑΓΜΕΝΗΣ"
  - ΟΡΙΟΓΡΑΜΜΗ ΑΙΓΓΑΛΟΥ ΣΕ ΣΥΣΤΗΜΑ ΕΓΣΑ '87
  - ΟΡΙΟΓΡΑΜΜΗ ΠΑΡΑΛΙΑΣ ΣΕ ΣΥΣΤΗΜΑ ΕΓΣΑ '87
  - ΟΡΙΟΓΡΑΜΜΗ ΠΑΛΑΙΟΥ ΑΙΓΓΑΛΟΥ ΣΕ ΣΥΣΤΗΜΑ ΕΓΣΑ '87
  - ΡΥΜΟΤΟΜΙΚΗ ΓΡΑΜΜΗ = ΓΡΑΜΜΗ ΑΙΓΓΑΛΟΥ ΣΕ ΣΥΣΤΗΜΑ ΕΓΣΑ '87
  - ΟΙΚΟΔΟΜΙΚΗ ΓΡΑΜΜΗ
  - ΟΡΙΑ ΙΔΙΟΚΤΗΣΙΩΝ
  - ΟΡΙΟΘΕΤΗΣΗ ΑΡΧΑΙΟΛΟΓΙΚΟΥ ΧΩΡΟΥ (ΒΑΣΕΙ ΦΕΚ350ΑΑΠ/04-10-2013)
  - ΟΡΙΟΘΕΤΗΣΗ ΑΡΧΑΙΟΛΟΓΙΚΩΝ ΧΩΡΩΝ Α ΑΠΟΛΥΤΟΥ ΠΡΟΣΤΑΣΙΑΣ (ΒΑΣΕΙ ΦΕΚ402ΑΑΠ/03-11-2013)
  - ΠΕΡΙΟΧΗ ΑΝΑΠΤΥΞΗΣ

ΕΜΒΑΔΟΝ ΙΔΙΟΚΤΗΣΙΑΣ "ΑΣΤΕΡΑ ΒΟΥΛΙΑΓΜΕΝΗΣ"

α) Εμβάδων έκτασης Ε.Τ.Ε. ΒΟΡΕΙΟ ΤΜΗΜΑ (ΓΕΩΤΕΜΑΧΙΟ Α1) E= 2.050,61m²  
β) Εμβάδων έκτασης Ε.Τ.Ε. ΝΟΤΙΟ ΤΜΗΜΑ (ΓΕΩΤΕΜΑΧΙΟ Α2) E=176.067,51m²  
γ) Εμβάδων έκτασης Ε.Τ.Α.Δ. - ΤΑΙΠΕΔ (ΓΕΩΤΕΜΑΧΙΟ Ε1) E=109.508,37m²  
δ) Εμβάδων έκτασης ΜΕΤΑΞΥ ΠΑΛΑΙΟΥ ΑΙΓΓΑΛΟΥ ΚΑΙ ΠΑΡΑΛΙΑΣ (Ε7,Ε8) E= 7.223,13m²  
ε) Εμβάδων έκτασης ΓΕΩΤΕΜΑΧΙΩΝ Ε2,Ε3,Ε4,Ε5,Ε6 (ΤΑΙΠΕΔ) E= 7.015,37m²  
Συνολικό εμβάδων ιδιοκτησίας E=301.864,99m²

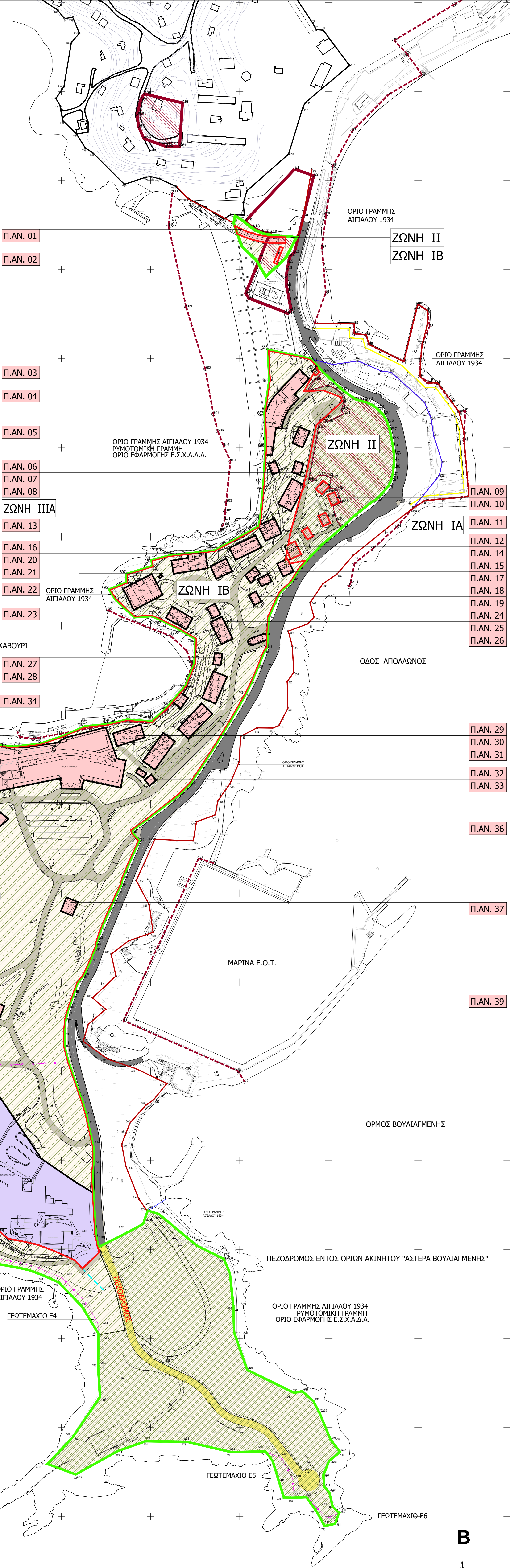

ΖΩΝΗ ΙΙ  
ΖΩΝΗ ΙΒ

ΖΩΝΗ ΙΙ

ΖΩΝΗ ΙΑ

ΖΩΝΗ ΙΒ

ΖΩΝΗ ΙΙΙΑ

ΖΩΝΗ ΙΙΙΒ

ΖΩΝΗ ΙΒ

ΖΩΝΗ ΙΑ

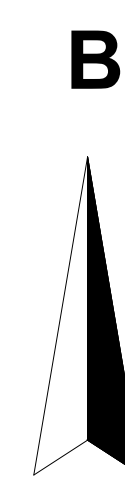

Κλ. 1/2000